

Menülinie 1

Montag 20.04.



Paniertes Limanda-Fischfilet (aus nachhaltiger Fischwirtschaft) G, G1, Fi, M, Me, La

Salzkartoffeln

Dillrahmsoße G, G1, M, Me, La, S

Salat *

Obst



Dienstag 21.04.



Zwiebel-Sahne-Hähnchen G, G1, M, Me, La

Veggie-Frikassee "Frühlings Art" Geschnetzeltes (auf Erbsen- und Weizenbasis) in heller Gemüsesoße mit Erbsen Möhren und Champignons G, G1, Sb

Basmatireis Fairtrade

Salat *

Nachtisch *



Mittwoch 22.04.



Käsespätzle (BIO) G, G1, Ei, M, Me, La

Gurkensalat *

Obst



Donnerstag 23.04.

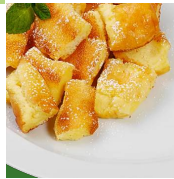

Topfenschmarrn (BIO) G, G1, Ei, M, Me, La, (Sb), (Sf)

Apfelmark

Zimt und Zucker *



Freitag 24.04.



Mini-Ravioli mit Ricotta-Spinat-Füllung (BIO) G, G1, Ei, M, Me, La

Tomaten-Mozzarella-Soße M, Me, La

Salat *

Obst



Guten 
Appetit

Menülinie 1

Mo
20.04.

32471 Paniertes Limanda-Fischfilet (aus nachhaltiger Fischwirtschaft)
Enthält: **(G)Gluten , (G1)Weizen , (Fi)Fisch , (M)Milch , (Me)Milcheiweiß , (La)Laktose**

32892 Salzkartoffeln
Enthält: keine Allergene gemäß LMIV

32598 Dillrahmsoße
Enthält: **(G)Gluten , (G1)Weizen , (M)Milch , (Me)Milcheiweiß , (La)Laktose , (S)Sellerie**

EZ0153 Salat
Enthält: *

KA00008 Obst
Enthält: keine Allergene gemäß LMIV

Di
21.04.

24423 Zwiebel-Sahne-Hähnchen
Enthält: **(G)Gluten , (G1)Weizen , (M)Milch , (Me)Milcheiweiß , (La)Laktose**

23773 Veggie-Frikassee "Frühlings Art" Geschnetzeltes (auf Erbsen- und Weizenbasis) in heller Gemüsesoße mit Erbsen, Möhren und Champignons
Enthält: **(G)Gluten , (G1)Weizen , (Sb)Soja**

32820 Basmatireis, Fairtrade
Enthält: keine Allergene gemäß LMIV

EZ0153 Salat
Enthält: *

EZ0060 Nachtisch
Enthält: *

Mi
22.04.

23849 Käsespätzle (BIO)
Enthält: **(G)Gluten , (G1)Weizen , (Ei)Eier , (M)Milch , (Me)Milcheiweiß , (La)Laktose**

EZ0139 Gurkensalat
Enthält: *

KA00008 Obst
Enthält: keine Allergene gemäß LMIV

Do
23.04.

56511 Topfenschmarrn (BIO)
Enthält: **(G)Gluten , (G1)Weizen , (Ei)Eier , (M)Milch , (Me)Milcheiweiß , (La)Laktose , ((Sb)Soja) , ((Sf)Schalenfrüchte)**

23528 Apfelmark
Enthält: keine Allergene gemäß LMIV

EZ0161 Zimt und Zucker
Enthält: *

Fr
24.04.

32882 Mini-Ravioli mit Ricotta-Spinat-Füllung (BIO)
Enthält: **(G)Gluten , (G1)Weizen , (Ei)Eier , (M)Milch , (Me)Milcheiweiß , (La)Laktose**

32571 Tomaten-Mozzarella-Soße
Enthält: **(M)Milch , (Me)Milcheiweiß , (La)Laktose**

EZ0153 Salat
Enthält: *

KA00008 Obst
Enthält: keine Allergene gemäß LMIV